

Folha Relvadense

Ano IX | Nº 120 | 30 de janeiro de 2015 | Relvado/RS

Fotos Juremir Versetti



Rodeio

Padre Alessandro atraiu multidão

Páginas 06, 07 e 08



Asfalto tão sonhado é inaugurado

Autoridades locais, regionais e estaduais presentes ao ato oficial de inauguração da ERS 433, que liga Relvado à Encantado. Mais detalhes na página 03.

Publicações Legais

SÚMULAS –JANEIRO DE 2015

DECRETOS:

DECRETO Nº 105/2014, DE 18 DE DEZEMBRO DE 2014. Abre Créditos Suplementares, no valor de R\$ 239.334,27 e, dá outras providências.

DECRETO Nº 106/2014, DE 18 DE DEZEMBRO DE 2014. Reavalia em 6,55% o preço do metro quadrado dos imóveis urbanos para o estabelecimento da planta de valores, que serve de base para cobrança do Imposto Sobre a Propriedade Predial e Territorial Urbana do exercício de 2015 e, dá outras providências.

DECRETO Nº 107/2014, DE 22 DE DEZEMBRO DE 2014. Oficializa o Regimento Interno do Conselho Municipal de Saneamento Básico - CMSB e, dá outras providências.

DECRETO Nº 108/2014, DE 22 DE DEZEMBRO DE 2014. Estabelece a Programação Financeira e o Cronograma de Execução Mensal de Desembolso para fins de Execução Orçamentária do Município, no exercício financeiro de 2015 e, dá outras providências.

DECRETO Nº 01/2015, DE 02 DE JANEIRO DE 2015. Ficam alterados os Itens do Anexo I, conforme artigo 8º da Lei nº 1.136/2011 e, dá outras providências.

LEIS

LEI Nº 1348/2015, DE 06 DE JANEIRO DE 2015. Autoriza o Poder Executivo a conceder um Auxílio Financeiro ao CTG – Porteira da Amizade, no valor de R\$45.000,00 e, dá outras providências.

PORTARIAS

PORTARIA Nº 130/2014, DE 22 DE DEZEMBRO DE 2014. Torna efetiva no cargo de Técnica em Enfermagem a Srª Denise Ana Perin Valentini, com base no encerramento do processo de Ação Declaratória nº 044/1.11.0001300-0 e, dá outras providências.

PORTARIA Nº 131/2014 DE 22 DE DEZEMBRO DE 2014. Altera os representantes que integram o Conselho Municipal de Educação do Município de Relvado-RS e dá outras providências.

PORTARIA Nº 132/2014, DE 30 DE DEZEMBRO DE 2014. Concede 30 dias de férias a Diretora de Es-

cola de Educação Infantil, Srª FABIANE LUFT TAUFFER e, dá outras providências.

PORTARIA Nº 01/2015, DE 02 DE JANEIRO DE 2015. EXONERA a Sra. Daiane Giacomolli da Função de Chefe de Gabinete e NOMEIA-A para exercer a Função de Coordenadora de Ensino, com lotação na Secretaria Municipal da Educação, a contar de 02 de janeiro de 2015 e, dá outras providências.

PORTARIA Nº 02/2015, DE 02 DE JANEIRO DE 2015. Altera Portaria nº76/2014 de 26.05.2014, que Designa Pregoeiro e Equipe de Apoio para realização de Processos Licitatórios na Modalidade Pregão e, dá outras providências.

PORTARIA Nº 03/2015, DE 02 DE JANEIRO DE 2015. Altera a Portaria nº116/2014 de 24.09.2014, que Designa Comissão Permanente de Licitações na forma exigida pela Lei Federal nº 8.666/93 para Abertura e Julgamento das Propostas referentes a Editais de Tomada de Preços, Concorrência, Convites, bem como para os demais procedimentos licitatórios realizados pela municipalidade no exercício de 2015 e, dá outras providências.

PORTARIA Nº 04/2015, DE 05 DE JANEIRO DE 2015. Concede 20 dias de férias ao Chefe de Núcleo, Srº SALMO SANDRO POSSA e, dá outras providências.

PORTARIA Nº 05/2015, DE 05 DE JANEIRO DE 2015. Concede 20 dias de férias a Secretária Municipal de Educação, Srª SUSANE SALETE FERABOLI e, dá outras providências.

PORTARIA Nº 06/2015, DE 05 DE JANEIRO DE 2015. Concede 20 dias de férias a Coordenadora de Ensino, Srª DAIANE GIACOMOLLI e, dá outras providências.

PORTARIA Nº 07/2015, DE 05 DE JANEIRO DE 2015. Concede 20 dias de férias a Secretária Municipal de Administração, Srª ODETE ARALDI e, dá outras providências.

PORTARIA Nº 08/2015, DE 05 DE JANEIRO DE 2015. Concede 20 dias de férias ao Secretário Adjunto, Srº CLOMIR CAMILO SCHIZE, dá outras providências.

PORTARIA Nº 09/2015, DE 05 DE JANEIRO DE 2015. Concede 20 dias de férias a Secretária Municipal de Assistência Social e Habitação, Srª CLECI MARINA PIANEZZOLA e, dá outras providências.

PORTARIA Nº 10/2015, DE 09 DE JANEIRO DE 2015. Altera o teor da Portaria nº 98/2013, que nomeia os representantes do Conselho Municipal de Saúde, do Município de Relvado – RS e, dá outras providências.

PORTARIA Nº 11/2015, DE 09 DE JANEIRO DE 2015. Altera o teor da Portaria nº 74/2013, que nomeia os representantes do Conselho Municipal de Assistência Social do Município de Relvado/RS e, dá outras providências.

PORTARIA Nº 12/2015, DE 12 DE JANEIRO DE 2015. Altera a Portaria nº03/2015 de 02.01.2015, que Designa Comissão Permanente de Licitações na forma exigida pela Lei Federal nº 8.666/93 para Abertura e Julgamento das Propostas referentes a Editais de Tomada de Preços, Concorrência, Convites, bem como para os demais procedimentos licitatórios realizados pela municipalidade no exercício de 2015 e, dá outras providências.

PORTARIA Nº 13/2015, DE 13 DE JANEIRO DE 2015. Concede 15 dias de férias a Chefe de Núcleo Srª ALINE ANTÔNIA FRAPORTI e, dá outras providências.

PORTARIA Nº 14/2015, DE 13 DE JANEIRO DE 2015. Concede 20 dias de férias a Chefe de Núcleo Srª MORGANA CAPPELLARI e, dá outras providências.

PORTARIA Nº 15/2015, DE 13 DE JANEIRO DE 2015. Concede 20 dias de férias a Dirigente de Equipe, Srª ALINE WEBER e, dá outras providências.

PORTARIA Nº 16/2015, DE 13 DE JANEIRO DE 2015. Concede 20 dias de férias ao Secretário Municipal de Obras e Trânsito, Srº GILVON TAUFER e, dá outras providências.

PORTARIA Nº 17/2014, DE 14 DE JANEIRO DE 2015. Designa CARLOS LUIS FRAPORTI, atual Secretário Municipal da Fazenda, nomeado através da Portaria nº 02/2013, para responder pelas Secretarias Municipais de Administração e Educação e, dá outras providências.

PORTARIA Nº 18/2015, DE 26 DE JANEIRO DE 2015. Concede 20 dias de férias ao Secretário Municipal de Saúde, Srº RAFAEL GONZATTI e, dá outras providências.

PORTARIA Nº 19/2015, DE 26 DE JANEIRO DE 2015. Concede 20 dias de férias a Diretora de Departamento, Sr.ª LEOCIRA INÊS MELLA GIROTTO e, dá outras providências.

Folha Relvadense

Editora Antena Ltda. - CNPJ 07.451.101/0001-28
Fone/Fax: (51) 3751-3559 - Rua Duque de Caxias, 755
Sala 04 | Encantado - RS
E-mail: relvadense@gmail.com

Direção Geral:

Juremir Versetti

Jornalista Resp.:

Paulo Schneider

(Reg.: 6437-DRT/RS)

Editoração: Alex Bertuol

Reportagem: Zizane Vian

Impressão:

Gráfica Gespi - Tapera - RS

Tiragem: 1000 exemplares



Os artigos publicados com assinatura não traduzem a opinião do Jornal e são de inteira responsabilidade de seus autores. Fotos não creditadas
Jornal Antena.

Conselho Tutelar de Relvado

Fone: (51) 3776-1302 | Fone sobreaviso: 9935-0353

Brigada Militar: 9349-5416/3776-1234 | Cronograma do mês de fevereiro de 2015

SEMANA DE 02/02/2015 a 06/02/2015
MANHÃ: Joseane e Francieli
TARDE: Gisele e Catiane (Catiane Férias de 02/02 a 16/02)
SOBREAVISO: Roberta 02/02/2015 a 08/02/2015
SEMANA DE 09/02/2015 a 13/02/2015
MANHÃ: Francieli e Ca-

tiane
TARDE: Gisele e Roberta
SOBREAVISO: Joseane 09/02/2015 a 15/02/2015
SEMANA DE 16/02/2015 a 20/02/2015
MANHÃ: Francieli e Roberta
TARDE: Joseane e Gisele
SOBREAVISO: Catiane 16/02/2015 a 22/02/2015
SEMANA DE 23/02/2015 a

27/02/2015
MANHÃ: Roberta e Catiane
TARDE: Gisele e Joseane
SOBREAVISO: Francieli 23/02/2015 a 01/03/2015
SEMANA DE 02/03/2015 a 06/03/2015
MANHÃ: Francieli e Catiane
TARDE: Roberta e Joseane
SOBREAVISO: Gisele 02/03/2015 a 08/03/2015

Obs: Poderão ocorrer alterações posteriores sem prévio aviso. Nas ocorrências fora do expediente sempre acionar o sobreaviso, caso o sobreaviso estiver fora da área de cobertura, favor ligar para a brigada, somente eles têm os números de telefones particulares dos conselheiros.

Inaugurado acesso asfáltico de Relvado

Depois de quase três décadas de luta, relvadenses comemoram a pavimentação nova do trecho de 17 quilômetros

Fotos Juremir Versetti



O corte da fita foi realizado pelos prefeitos Adroaldo Da Croce (Relvado), Paulo Costi (Encantado), pelo representante do governo, Jorge Branco, pelos ex-prefeitos Jatir Radaelli e Leonar Strapazzon, e demais autoridades como vereadores locais, prefeitos da região e comunidade em geral.

Antes mesmo de se emancipar, Relvado já buscava um acesso asfáltico. Foram 26 anos de lutas para, finalmente, conquistar o tão sonhado asfalto. Para marcar a data tão importante, no último dia 30 de dezembro, o município realizou a cerimônia para inauguração da nova pavimentação.

Autoridades municipais e estaduais participaram, juntamente com os ex-prefeitos e a comunidade, de

uma caminhada até a entrada principal da cidade, onde ocorreu o corte da fita inaugural.

Novas perspectivas

O trecho de 17 quilômetros teve um custo total de R\$ 21 milhões ao Estado, e promete, não só trazer a alegria para os moradores, como também, fomentar a economia do município. Com a facilidade de locomoção, espera-se que novas

empresas possam se instalar em Relvado, além de contribuir para o escoamento do que é produzido na região.

Apesar de ser uma das principais metas do município, a obra foi iniciada e paralisada por diversas vezes ao longo dos anos, e só foi concluída após muita pressão junto ao Departamento Autônomo de Estradas de Rodagem (Daer).

O prefeito de Relvado, Adroaldo Da Croce, come-

mora a conquista da obra e ressalta a sua importância. "O acesso asfáltico da ERS-433 é um requisito de infraestrutura básica, de acessibilidade e justiça social perante os demais municípios", afirma. Segundo o chefe do Executivo, "a inauguração do asfalto conclui um ciclo de três décadas que irá incentivar a vinda de novas indústrias aumentando a geração de renda do município", finaliza.



Jorge Branco recebe um mimo do prefeito Da Croce e do vice Reginatto



Adroaldo entrega mimo ao prefeito Paulo Costi



Luciano do Daer recebeu mimo das mãos de Leonar Strapazzon



João Davi Goergen recebeu de Jatir Radaelli

07/FEV 2015

A partir 23:30h



Esporte Clube Relvado
Banda Alma Nova



Município de Relvado
RELATORIO DE GESTAO FISCAL
DEMONSTRATIVO DOS LIMITES
ORCAMENTOS FISCAL E DA SEGURIDADE SOCIAL
Ate o 2º Semestre de 2014

- PODER EXECUTIVO MUNICIPAL

LRF, Art. 48 - Anexo 7

R\$ 1,00

DESPESA COM PESSOAL	VALOR	% SOBRE RCL
Total da Despesa com Pessoal para fins de Apuracao do Limite - TDP	4.344.576,58	43,73
Limite Maximo (Incisos I,II,III, art. 20 da LRF) - 54,00 %	5.363.881,28	54,00
Limite Prudencial(§ Unico, art. 22 da LRF) - 51,30 %	5.095.687,22	51,30
DIVIDA		
Divida Consolidada Liquida	610.242,87-	6,14-
Limite Definido Por Resolucao do Senado Federal - 120,00 %	10.727.762,56	120,00
GARANTIAS DE VALORES		
Total das Garantias	0,00	0,00
Limite Definido Por Resolucao do Senado Federal - 22,00 %	2.185.284,96	22,00
OPERACOES DE CREDITO		
Operacoes de Credito Internas e Externas	0,00	0,00
Operacoes de Credito por Antecipacao de Receita	0,00	0,00
Limite Definido por Resolucao do Senado Federal para Operacoes de Credito Internas e Externas - 16,00 %	1.589.298,15	16,00
Limite Definido por Resolucao do Senado Federal para Operacoes de Credito Por Antecipacao de Receita - 7,00 %	695.317,94	7,00
RESTOS A PAGAR		
	INSCRICAO EM RESTOS A PAGAR NAO PROCESSADOS	INSUFICIENCIA ANT DA INSCRICAO EM RESTOS A PAGAR NAO PROCESSADOS
Valor Apurado nos Demonstrativos Respectivos	0,00	673.897,16

FONTE: SISTEMA CONTABIL, UNIDADE RESPONSAVEL Municipio de Relvado , DATA DA EMISSAO 22/01/2015 E HORA DA EMISSAO 08:56:1

Município de Relvado
RELATORIO DE GESTAO FISCAL
DEMONSTRATIVO DOS LIMITES
ORCAMENTOS FISCAL E DA SEGURIDADE SOCIAL
Ate o 2º Semestre de 2014

- PODER LEGISLATIVO MUNICIPAL

LRF, Art. 48 - Anexo 7

R\$ 1,00

DESPESA COM PESSOAL	VALOR	% SOBRE RCL
Total da Despesa com Pessoal para fins de Apuracao do Limite - TDP	286.062,64	2,87
Limite Maximo (Incisos I,II,III, art. 20 da LRF) - 6,00 %	595.986,80	6,00
Limite Prudencial(§ Unico, art. 22 da LRF) - 5,70 %	566.187,46	5,70
RESTOS A PAGAR		
	INSCRICAO EM RESTOS A PAGAR NAO PROCESSADOS	INSUFICIENCIA ANT DA INSCRICAO EM RESTOS A PAGAR NAO PROCESSADOS
Valor Apurado nos Demonstrativos Respectivos	0,00	1.061,07

FONTE: SISTEMA CONTABIL, UNIDADE RESPONSAVEL Municipio de Relvado , DATA DA EMISSAO 22/01/2015 E HORA DA EMISSAO 08:57:1

Classificacao	Descricao	Contrato/Convencido	Concedente	Objeto	Recebido no mes	Arrecadado ate o mes	Contrapartida	Vigencia
Estado do Rio Grande do Sul								
Município de Relvado								
Recursos Recebidos (Art.2º, Incisos III e VI)								
Dezembro de 2014								
Pag: 1								
4.1.7.2.1.01.00.00.00	TRANSFERENCIAS DA UNIAO				845.560,75	6.312.536,04		
4.1.7.2.1.01.05.00.00.00	COTA-PARTE DO FUNDO DE PARTICIPACAO DOS				21,27	2.503,10		
4.1.7.2.1.01.05.00.00.00	COTA-PARTE DO IMPOSTO SOBRE A PROPRIEDADE				7.778,82	94.245,89		
4.1.7.2.1.01.05.00.00.00	COTA-PARTE DO FUNDO ESPECIAL DO PETROLEO				4.628,00	55.536,00		
4.1.7.2.1.33.00.01.01.00	FUNDO DE ATENCAO BASICA - PAR FIXO				953,70	10.490,70		
4.1.7.2.1.33.00.02.03.00	PROGRAMA DE ASSISTENCIA FARMACUTICA BAS				5.070,00	60.500,00		
4.1.7.2.1.33.00.02.04.00	PROGRAMA AGENTES COMUNITARIOS SAUDE				2.930,34	17.123,46		
4.1.7.2.1.33.00.02.18.00	FUNDO FUND. VIG.SAÚDE- PMS				428,94	2.573,76		
4.1.7.2.1.33.00.02.19.00	VIGILANCIA SANITARIA- PARTE AVISIA				1.571,04	9.426,24		
4.1.7.2.1.33.00.02.20.00	VIGILANCIA SANITARIA - PARTE PMS				926,43	15.487,88		
4.1.7.2.1.33.00.03.00.00	PROG. DE ALTA E MEDIA COMPLEXIDADE-IMC				0,84	1.230,84		
4.1.7.2.1.34.00.03.00.00	PROGRAMA PMS- FUNDO TRANSICAO MEDIA COMPLEX				687,50	6.875,00		
4.1.7.2.1.34.00.07.00.00	TRANSF. PROGRAM. BOLSA FAMILIA				2.310,03	28.740,93		
4.1.7.2.1.35.00.00.00.00	TRANSFERENCIA DO SALARIO-EDUCACAO				3.895,48	23.375,28		
4.1.7.2.1.36.00.00.00.00	TRANSF. FINANC. LC 87/94				31.295,40	310.948,91		
4.1.7.2.4.01.00.00.00.00	TRANSFERENCIAS DE RECURSOS DO FUNDO							
TRANSFERENCIAS DO ESTADO								
4.1.7.2.2.01.01.00.00.00	COTA-PARTE DO ICMS				358.896,46	3.080.248,76		
4.1.7.2.2.01.02.00.00.00	COTA-PARTE DO IPVA				33.654,55	187.167,02		
4.1.7.2.2.01.04.00.00.00	COTA-PARTE DO IPI SOBRE ESPORTACAO				5.263,98	55.375,79		
4.1.7.2.2.33.00.03.00.00	PROGRAMA FARMACIA BASICA				441,32	2.180,42		
4.1.7.2.2.33.00.15.00.00	PROGRAMA INCENTIVO ATENCAO BASICA-PIES				4.751,32	39.833,33		
4.1.7.2.2.33.00.21.00.00	ATENCAO A DEFIC. ASSIS. COMP-FRALSAS				990,00	3.660,00		
4.1.7.2.2.33.00.99.01.00	PROG.SAÚDE DA FAMILIA-ESP- ESTADUAL				4.000,00	44.000,00		
4.1.7.4.2.02.00.01.03.00	TRANSF.TRANSF.ERC.EDUCACAO BASICA				10.356,43	103.544,31		
DEMAIS TRANSFERENCIAS								
Total Geral.....					1.326.413,44	13.467.423,46		
Relvado 22/01/2015								

Sicredi Região dos Vales inaugura nova unidade em Relvado

Na segunda-feira, dia 26, o Sicredi Região dos Vales inaugurou as novas instalações da Unidade de Atendimento de Relvado. O espaço localizado na Avenida Independência, no número 277, conta com 230m² de área.

Instalada na cidade desde 2008, a Unidade agora está em um espaço mais amplo e conta com uma moderna estrutura interna de atendimento, que foi projetada para proporcionar mais comodidade, maior convivência e melhor qualidade dos serviços prestados pelo Sicredi aos associados e à comunidade.

Durante a solenidade de inauguração, que contou com a presença de autoridades, associados e colaboradores, o gerente da Unidade, Andrei Grando, destacou a importância da nova estrutura, reforçando o compromisso da Cooperativa em manter a qua-



Nova unidade de atendimento Relvado reforça a solidez e o compromisso da instituição com o atendimento de seus associados.

lidade no atendimento dos associados e no desenvolvimento de Relvado.

O presidente do Sicredi Região dos Vales, Ricardo Cé, enfatizou o esforço de todos para concretizar o

projeto. “Essa nova unidade de atendimento que estamos inaugurando reforça nossos laços com a comunidade e vai ao encontro de nossa proposta enquanto instituição financeira

cooperativa de investir nos municípios onde estamos presentes”, disse.

A Unidade de Relvado conta, atualmente, com mais de 1,4 mil associados.



Associado fundador do Sicredi Região dos Vales, Eloi Lorenzini; conselheiro de Administração de Relvado; Eder Martini, presidente do Sicredi Região dos Vales, Ricardo Cé; vice-prefeito, Ari Reginatto no momento do descerramento da fita inaugural.

Sicredi tem vaga para área comercial no município

O Sicredi Região dos Vales está com processo seletivo aberto para o preenchimento de uma vaga na área comercial da Unidade de Atendimento do município de Relvado.

Para participar, os interessados deverão ter ensino médio completo e residir ou ter vínculo (naturalidade) com o município.

Os requisitos fazem parte da forma de atuação da Cooperativa que busca valorizar e contratar profissionais da região.

O cadastro do currículo pode ser realizado até o dia 3 de fevereiro por meio do site www.sicredi.com.br/trabalhe-conosco. No site, clicar no link Cadastre seu currículo e Acompanhe

as oportunidades disponíveis e, após, buscar na aba Oportunidades de Carreira a vaga de Relvado. Após concluir a atualização das informações pessoais e profissionais, clicar em Aplicar. Finalizado esse processo a inscrição estará concluída.

O Sicredi está presente em 11 Estados brasileiros e, em 2014, foi eleito pela oitava vez e pelo quarto ano consecutivo uma das “Melhores Empresas para Você Trabalhar”, segundo o Guia elaborado pela revista Você S/A.

Dúvidas ou mais informações sobre a oportunidade podem ser obtidas por meio do e-mail: coop0136_selecao@sicredi.com.br.

Ari Reginatto assume o Executivo

Após um ano intenso de muitas atividades como foi 2014, e a realização da 26ª edição do rodeio, que atraiu milhares de pessoas a Relvado, o prefeito Adroaldo Da Croce, saiu em merecidas férias.

De 14 a 28 de janeiro, esteve à frente do Execu-



tivo, o vice-prefeito Ari Reginatto, que neste período deu andamento aos trabalhos normais da administração, participando inclusive de eventos em municípios vizinhos, como no caso do Festival da Canção Italiana em Coqueiro Baixo.

Festa da gruta será no dia 11 de fevereiro

A tradicional festa em homenagem à Nossa Senhora de Lourdes, será comemorada no seu dia, 11 de fevereiro, na localidade de Linha Gruta.

A programação inicia às 10h30min com a celebração da missa pelo padre Valdir José Biasietti, com a bênção da saúde. Neste ano não haverá procissão saindo da Igreja Matriz, apenas a missa que será rezada na gruta.

Ao meio-dia será servido um delicioso almoço com espeto corrido servido nas mesas.

E na parte da tarde acontecem os sorteios da rifa e o jogo de 48 com uma ótima premiação.

As fichas para o almoço podem ser adquiridas com antecedência junto a Casa Paroquial com a secretária Giselda.



Padre Alessandro leva mu



O CTG Porteira da Amizade em parceria com a Administração Municipal de Relvado, realizou entre os dias 09 e 11 de janeiro, o maior rodeio já visto no município. Na sua 26ª edição, o evento concentrou mais de 10 mil pessoas, nos três dias. Visitantes vieram ao município para prestigiar as provas de laços, que reuniu mais de 600 laçadores, tradicionalistas vindos dos mais diversos pontos do país e do estado, e também os shows que iniciaram na sexta-feira, à noite com o Grupo Sinuelo. No sábado, o fandango foi com o Grupo Tchê Guri.

Mas o domingo foi o ápice do evento, quando mais de oito mil pessoas estiveram no parque de rodeios, para assistir ao padre sertanejo Alessandro Campos. Ele subiu ao palco por volta das 20 horas e envolveu a todos com suas canções

de fê, em especial “Quem é que eu sou sem Jesus e Esse é o Meu Deus” e as mais variadas músicas sertanejas e gaúchas de raízes. Padre Alessandro foi aclamado por todos, que ora cantavam, ora choravam de emoção por poder receber os conselhos e reflexões deste padre que tem a música sertaneja nas veias, pois veio de uma família de músico do interior. Hoje, ele implantou uma nova maneira de evangelizar através de sua música. Após o show do padre Alessandro, a festa continuou com o Grupo Os Serranos.

Para o patrão do CTG Porteira da Amizade, Oberdan Tauffer, este foi sem dúvidas o maior evento que o município já teve, em quantidade de público, pois nunca se viu tantos veículos que fizeram estacionamento duplo por mais de quilômetros nas duas entradas de acesso

ao parque. Era gente estacionando no centro da cidade e ônibus transportando as pessoas que a pé se dirigiam ao local do show. O evento foi um sucesso, mesmo com a falta de espaço para o estacionamento. “Dificuldades sempre iremos encontrar, mas elas surgem para serem resolvidas num próximo evento”. Além disso, o patrão Oberdan agradece a todos que contribuíram para a realização deste que foi o maior rodeio já realizado, tanto em termos de visitantes quanto em laçadores. Agradece a Administração Municipal que viabilizou a realização com aporte financeiro e também com toda a infraestrutura, bem como toda a equipe de trabalho da administração pública, que nos mais diversos setores estiveram envolvidas. Merecem reconhecimento toda a equi-



Ari e Andréia Reginatto, Cuco Mocellin, Adroaldo Da Croce, padre Alessandro, Andreana e Ângelo Da Croce, Sérgio Marasca e Leonar Strapazzon

pe de trabalho do CTG Porteira da Amizade, os CTGs e DTGs participan-

tes, os visitantes, os colaboradores e patrocinadores do rodeio; bem como os

filhos relvadenses que retornam às suas origens por ocasião do rodeio.



Padre Alessandro com Itelvina e Maria Ongaratto...



...com Airto Zonatto...



...com Evaldo Tauffer e irmã

Multidão ao rodeio



Reconhecimento



Itelvina Ongaratto, Leonar Strapazon e prefeito Adroaldo Da Croce



Adroaldo com Celito e Selvi Carboni



Jatir Radaelli, Nédio Chiesa e Adroaldo Da Croce



Leonar Strapazon, Sérgio Marasca e Da Croce



Reconhecendo o trabalho e o empenho de cada um que contribuiu para que o rodeio chegasse na projeção que se encontra, o prefeito Adroaldo Da Croce e sua equipe entregaram a algumas pessoas um quadro do município, como forma de agradecimento. Os homenagea-

dos desta edição foram os ex-prefeitos Jatir Radaelli e Leonar Strapazon, dona Itelvina representando a família Ongaratto, os churrasqueiros Selvi Carboni e Cuco Mocellin e também o padre Alessandro Campos. Nas próximas edições, outras pessoas serão homenageadas.

Flashes do Rodeio



Vera Zonatto Delazeri, Selmo Pozza, Leonar Strapazzon, Ari Reginatto, Odete Araldi



Celito Toniolo, Drica, Daiane, Diego



Padre Alessandro com Fabiane, Francisca e Oberdan Tauffer



Adriano Borsatto, Felicia Gianezini, Andreana Da Croce, Eliane De Costa, Clenir Martini, Adriana Possamai e Airton Zonatto



Moacir e Nenê Bonfanti, Andreana e Adroaldo, Tailor Trojan, Tita Polese, Cuco Mocelin e namorada e Oberdan Tauffer



Delmino Sartori com familiares



Gisele Valério, Felipe Toniolo, Franci Moresco, Michel Lorenzini



Os churrasqueiros: Giacomolli, Toniolo, Pavan e Siqueira



Acampamento do CTG Vó João Carlos Ongaratto, chefiado por Renato Ongaratto



A cúpula do CTG Vó João Carlos Ongaratto pensando no preparo do almoço



Selvi Carboni (d) com amigo



Morgana Zanotelli, Elias Dalla Vecchia e Emanuela



Alexandre Laude, Leonar Strapazzon e Valdemar Pretto



Acampamento da turma do Sicedi



Andreana e Léo Giroto



Acampamento dos Polese



Acampamento dos Reginatto



Beto Dalla Vecchia inspecionando o costelão preparado por Alexandre Perin



Acampamento de Danilo Bocchi



Acampamento de Celito Carboni

Faleceu Palito Ongaratto



O tradicionalismo do Rio Grande, em especial dos pampas de Relvado, perdeu um grande gaudério. Faleceu no sábado, dia 24, no Hospital das Clínicas, em Porto Alegre, Laudir João Ongaratto, mais conhecido nas canchas de rodeios como “Palito Ongaratto”. Palito enfartou na segunda-feira, dia 12, após retornar do rodeio estadual de sua terra natal, Relvado, o qual foi promovido pelo CTG Porteira da Amizade. Aos 58 anos, ele residia em Porto Alegre junto com sua esposa Clélia Carboni, e exercia suas atividades profissionais. Palito era um dos laçadores integrante do CTG Vó João Carlos Ongaratto, de Relvado. Seu sepultamento aconteceu no domingo, dia 25, às 15 horas, no Cemitério Municipal do município de sua terra natal, onde sua mãe Margarida ainda reside. Era o quinto filho dos 12 irmãos, filhos de Luiz Francisco (in memoriam) e Margarida.

Aos 18 anos saiu da casa de seus pais para buscar novos ideais indo para Taguatinga/DF junto com seus primos. Mais tarde transferiu-se para São Paulo onde

trabalhou e residiu por diversos anos. Após este período retornou a Porto Alegre onde trabalhou por anos na Churrascaria Galpão Crioulo e atualmente coordenava e organizava o Centro de Eventos Casa do Gaúcho, no Parque da Harmonia, onde tinha participação na sociedade.

Desde que voltou para o estado sempre foi atuante nas atividades tradicionalistas campeiras, cavalgadas na praia e rodeios. Há dois anos participou de uma cavalgada de São Paulo à Aparecida do Norte, num percurso de 180Km.

Sócio fundador do CTG João Carlos Ongaratto. Sua despedida junto com os amigos aconteceu no último final de semana, na casa de sua mãe, onde fez o que mais gostava: assou o churrasco para os companheiros e serviu o chimarrão, durante um torneio de tiro de laço vaca mecânica organizado pelo seu irmão Giocondo.

Ao seu despedir era seu hábito dizer: “Me queiram bem que não lhe custa nada”. Hoje somos nós integrantes do CTG Vó João Carlos Ongaratto que dizemos: “Palito! Nós te queremos bem! Até um dia!”

João Carlos preside o Legislativo

Na última sessão da Câmara de Vereadores, realizada no dia 18 de dezembro, foi eleita a nova mesa diretora que irá coordenar os trabalhos do Legislativo no período de 2015.

Para a presidência foi eleito o vereador João

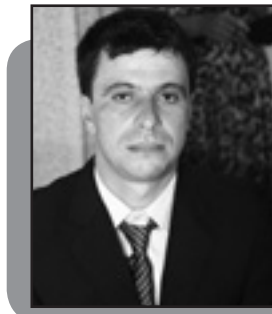

Carlos Bertolini (PP), tendo como vice, Fernando Frozza (PP), 1º secretário Airto Zonatto (PP) e 2º secretário Neville Delazeri (PMDB).

No mês de janeiro o Legislativo entrou em recesso.



Cadastro Único

Conhecer para incluir

O Cadastro Único para Programas Sociais do Governo Federal é um instrumento que identifica e caracteriza as famílias que participam de programas sociais.

Regulamentado pelo Decreto 6.135/07 de 26 de junho de 2007, atualmente é uma ferramenta indispensável para qualquer usuário que quiser participar de atividades oferecidas pelas três esferas do Governo. Além disso, é referência para seleção de beneficiários dos programas sociais, tais como:

- **Programa Bolsa Família:** para famílias com renda per capita inferior a R\$ 77,00 ou renda per capita de até R\$ 154,00, desde que contenham em sua

composição gestantes, nutrizes, crianças e adolescentes de até 17 anos.

- **Tarifa Social de Energia Elétrica:** para famílias, com renda familiar per capita de até meio salário mínimo ou com morador na unidade consumidora que receba o Benefício de Prestação Continuada da Assistência Social (BPC).

- Carteira do Idoso;
- Isenção de taxas de concursos públicos, entre outros.

Sendo assim, lembramos que para aqueles que tiverem interesse em participar das oficinas do CRAS, o cadastramento neste programa é indispensável. Maiores informações poderão ser obtidas junto ao CRAS.

Baile de Natal e entrega de premiação

O final de ano foi de festa para o Esporte Clube Relvado. A nova diretoria, que tem na presidência Anderson Dalla Vecchia, realizou no dia 27, o baile de natal, reunindo a sociedade local e dos municípios vizinhos. Na ocasião, também foi entregue a premiação do campeonato de canastra realizado pelo clube durante os meses de outubro a dezembro, nas modalidades masculina e feminina.



Maurício Lorenzini (d) com amigos



Carine e Márcio Andreoli, Gustavo e Joana Da Croce, Vera e Ezequiel Bonfanti, Edson e Adriana Fraporti

Os vencedores foram: Masculino:

- 1º lugar: Adecir Venzo e Márcio Andriolli
- 2º lugar: Elias Cassanelli e Ezequiel Danni
- 3º lugar: Renato Defendi e Ari Reginatto

Feminino:

- 1º lugar: Altair Danni e Claudete Toniollo
- 2º lugar: Samanta Rabaiolli e Celeide Moresco
- 3º lugar: Fabiane Pretto e Regina Lorenzini
- 4º lugar: Adiles Pretto e Nilva Lardini



O presidente do Clube, Anderson Dalla Vecchia entrega o prêmio do 1º lugar para : Márcio Andriolli



2º lugar: Elias Cassanelli e Ezequiel Danni com Anderson



3º lugar: Renato Defendi recebe o prêmio do presidente do Clube



1º lugar feminino: Altair Danni e Claudete Toniollo com Anderson



2º lugar: Lucimara Pretto recebeu em nome de Samanta Rabaiolli e Celeide Moresco



3º lugar: Fabiane Pretto e Regina Lorenzini com o presidente do Clube



Dona Adiles Pretto recebeu o prêmio do 4º lugar



Adolfo Zeni, recebeu o troféu de agradecimento do presidente pelos serviços prestados ao Clube

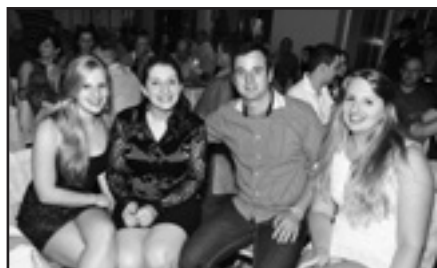

Luiza Polese, Alana Feraboli e namorado, Carolina Polese



Marciano e Simone Salini, Tuana e namorado



Fernanda Giovanaz e Marjorie (d) com amigas



Giancarlo Villa e Lilian Balbinot com casais de amigos



Ademar e Lourdes Marques

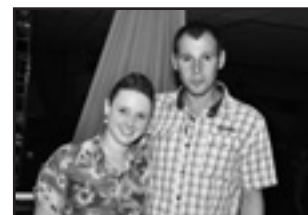

Raquel Martini e Alexon Teobaldi



Rafael Gonzatti e amigos



Marciano e Andreia Zambiasi, Décio e Adiles Pretto, Zilmar Moresco, Lucimara Pretto, Diane Cavalini e Fabiano Lardini

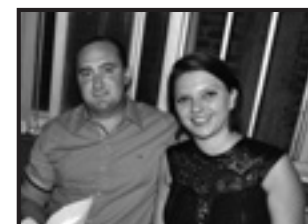

Glauber Bocchi e Taise Pasquali

Conscientização ambiental



Promovida pela Secretaria Municipal da Saúde de Relvado, a Oficina Terapêutica – Projeto “Bem me quero” coordenada pela Psicóloga Elisiane Valandro abordou no encontro do dia 16 de janeiro um tema voltado à conscientização ambiental. O assunto escolhido foi o lixo, um problema que está diretamente ligado à saúde da população.

A convite da coordenadora do projeto, esteve conversando com o grupo a Bióloga Josiane Carboni que trouxe o

tema “Lixo, o que fazer com ele?” onde foram apresentados os diferentes tipos de lixo e a forma adequada de separação e descarte dos materiais, dicas de reaproveitamento de materiais recicláveis em casa e compostagem com os resíduos orgânicos, além de esclarecer dúvidas sobre o tema.

Foi uma boa oportunidade para compreender a importância da separação adequada do lixo seco e do lixo orgânico e que cada um de nós precisa colaborar fazendo a sua parte.

Evite a Dengue Cuidado com a água parada



Devido ao grande acúmulo de água causado pelo período chuvoso, nos últimos dias, a Secretaria da Saúde e Vigilância Sanitária solicita a colaboração de todos os munícipes para que não deixe acumular a água parada, evitando assim a proliferação do mosquito da dengue.

Cuidados para eliminar o foco do mosquito da Dengue:

- Não acumule água nos pratos e vasos de plantas (encher com areia)
- Fechar as caixas de água, tonéis e latões,
- Tratar água de piscina com cloro,
- Limpar com escovação os bebedouros de animais,
- Guardar garrafas vazias com gargalo para baixo,
- Manter desentupidos ralo, canos, calhas, toldos e marquises.

Município de Relvado
 DEMONSTRATIVO SIMPLIFICADO DO RELATORIO RESUMIDO DA EXECUCAO ORCAMENTARIA
 ORCAMENTOS FISCAL E DA SEGURIDADE SOCIAL
 Janeiro a Dezembro de 2014 / Bimestre Novembro - Dezembro

LRP, Art.48 - Anexo 14		R\$ 1,00	
BALANCO ORCAMENTARIO - RECEITAS			
	No Bimestre	Ate o Bimestre	
Previsao Inicial da Receita		10.996.000,00	
Previsao Atualizada da Receita		13.461.444,17	
Receita Realizada	2.028.994,26	11.750.871,49	
Saldos de exercicios Anteriores (Utilizados para Creditos Adicionais)		299.501,07	
BALANCO ORCAMENTARIO - DESPESAS			
	No Bimestre	Ate o Bimestre	
Dotacao Inicial		10.996.000,00	
Dotacao Atualizada		13.760.945,24	
Despesa Empenhada	1.579.758,55	11.299.498,14	
Despesa Executada			
Liquidadada	1.864.610,85	11.299.498,14	
Inscrita em Restos a Pagar Nao Processados			
Superavit Orcamentario	164.383,41	451.373,35	
DESPESAS POR FUNCAO/SUBFUNCAO			
	No Bimestre	Ate o Bimestre	
Despesa Empenhada	1.579.758,55	11.299.498,14	
Despesa Executada			
Liquidadada	1.864.610,85	11.299.498,14	
Inscrita em Restos a Pagar Nao Processados			
RECEITA CORRENTE LIQUIDA - RCL		Ate o Bimestre	
		9.933.113,49	
RECEITA/DESPESA DOS REGIMES DE PREVIDENCIA			
	No Bimestre	Ate o Bimestre	
Regime Geral de Previdencia Social			
Receitas Previdenciarias (I)			
Despesas Previdenciarias (II)			
Resultado Previdenciario (III)=(I-II)			
Regime Proprio de Previdencia Social dos Servidores Publicos			
Receitas Previdenciarias (IV)			
Despesas Previdenciarias (V)			
Resultado Previdenciario (VI)=(IV-V)			
RESULTADOS NOMINAL E PRIMARIO			
	Meta Fixada no Anexo de Metas Fiscais da LDO (a)	Resultado Apurado Ate o Bimestre (b)	(%) Em Relacao a Meta (b/a)
Resultado Nominal		40.126,65	
Resultado Primario		77.859,40-	
RP POR PODER E MINISTERIO PUBLICO			
	Inscricao	Cancelamento Ate o Bimestre	Pagamento Ate o Bimestre
Saldo			
RESTOS A PAGAR PROCESSADOS			
Poder Executivo			
Poder Legislativo			
RESTOS A PAGAR NAO PROCESSADOS			
Poder Executivo			
Poder Legislativo			
Total	491.500,00		491.500,00
Limites Constitucionais Anuais			
DESPESAS COM MANUTENCAO E DESENVOLVIMENTO DO ENSINO - MDE			
	Valor Apurado Ate o Bimestre	% Minimo a Aplicar No Exercicio	% Aplicado ate o Bimestre
Minimo Anual de <18%/25%> das Receitas de Impostos no MDE	2.649.086,93	25,00	25,85
Minimo Anual 60% FUNDEB Renuneracao Mag.Edu.Inf. e Fund.	33.603,61	60,00	10,76
RECEITA DE OPERACOES DE CREDITO E DESPESAS DE CAPITAL			
	Valor ate Bimestre	Saldo Não Realizado	
Receita de Operacao de Credito		91.000,00	
Despesa de Capital Liquida	1.581.331,52	1.164.751,13	
PROJECAO ATUARIAL REGIMES DE PREVIDENCIA			
	Exercicio	10 Exercicio	20 Exercicio
35 Exercicio			
Regime Geral de Previdencia Social			
Receitas Previdenciarias (I)	0,00	0,00	0,00
Despesas Previdenciarias (II)	0,00	0,00	0,00
Resultado Previdenciario (I-II)	0,00	0,00	0,00
Regime Proprio de Previdencia Social dos Servidores Publicos			
Receitas Previdenciarias (IV)	0,00	0,00	0,00
Despesas Previdenciarias (V)	0,00	0,00	0,00
Resultado Previdenciario (IV - V)	0,00	0,00	0,00
RECEITA DA ALIENACAO DE ATIVOS E APLICACAO DOS RECURSOS			
	Valor ate Bimestre	Saldo a Realizar	
Receita de Capital Result. Alienacao de Ativos	493.450,00	53.550,16-	
Aplicacao dos Recursos da Alienacao de Ativos			
Limites Constitucionais Anuais			
DESPESAS COM ACOES E SERVICOS PUBLICOS DE SAUDE			
	Valor Apurado Ate o Bimestre	% Minimo a Aplicar No Exercicio	% Aplicado ate o Bimestre
Despesas Proprias com Acoes e Servicos Publicos de Saude	2.296.087,52	15,00	23,01
DESPESAS DE CARATER CONTINUADO DERIVADAS DE PPP'S CONTRATADAS			
		VALOR APURADO NO EXERCICIO CORRENTE	
Total das Despesas/RCL(%)		0,00	

Variedades

Celeide Moresco

Mayara Martini completou no dia 26 de janeiro, seus sete anos. Os pais Odacir e Clenir lhe desejam muita saúde e felicidades e que seja sempre esta filha maravilhosa que és. Parabéns!



Eduardo Badin completou seu primeiro aniversário no dia 27 de janeiro. Os pais Ivone e Makerli e a mana Érica lhe desejam muita paz, saúde e felicidades. Beijos dos avós e dindos.



Raíssa Possestato comemorou seus 9 anos juntamente com o vovô Sérgio dia 24 de janeiro. Beijos dos pais Pedro e Paulicéia e dos manos Álvaro e Livia e da vovó Irma. Na ocasião a família está de férias na casa dos avós.

Apresentação de Talão de Produtor

Avisamos a todos os agricultores que possuem talão de produtor no município de Relvado, que devem fazer a apresentação dos mesmos no setor de talões junto à Secretaria da Agricultura.

Os talões a serem apresentados são os que estão em uso e os abertos não baixados, com movi-

mentação ou sem movimentação. Todos os possuidores de talão deverão fazer a apresentação até o dia 28 de fevereiro de 2015. A apresentação de talão servirá para apurar o valor adicionado do município de Relvado e consequentemente ajudará a aumentar a arrecadação do município.

EXTRAVIO DE TALÃO

O Senhor Valdemar Balbinot, residente na Linha Cuias, em Relvado, comunica o extravio (roubo) de talão Modelo XV, nº 152-558011. O BO foi registrado na Brigada Militar.

Encontro da Família Ló



No dia 18 de janeiro aconteceu em Linha Salvação o Encontro da Família Ló. Ocasão em que reuniu os descendentes desta família espalhada pelo país a fora.



Participação de Nascimento

O pais Patrícia Dalla Vecchia e Maurício Grilli estão radiantes de alegria com a chegada do pequeno

Afonso,

ocorrido no dia 29 de dezembro de 2014, no Hospital Santa Teresinha de Encantado. Felicidades a todos.



Participação de falecimento Catarina Reginatto Venço

* 01/08/1936 + 10/01/2015

“Somos assim despreparados pra perda e impacientes com o tempo, o qual deixamos responsável por apagar o nosso sofrimento. Estamos tristes pela falta que nos faz, mas gratos a Deus por termos conhecido você um dia.

Não existe partida para aqueles que permanecerão eternamente em nossos corações.”

O tempo que passamos contigo jamais será esquecido, sempre lembraremos o quanto foste especial, a tua partida nos fez perder o chão e o que nos resta agora é só a dor da saudade.

Te amaremos eternamente.....

Esposo Alcides, filhos Aírto, Antoninho, Adecir, Adilso e Aires, netos, bisneto e noras.

Declaração anual de rebanhos



Avisamos a todos os agricultores do município de Relvado que está sendo feita a declaração anual de rebanhos, de todas as espécies existentes em sua propriedade.

Pedimos aos agricultores que passem no Posto Veterinário de nosso município para realizar este cadastro até o dia 30 de Abril de 2015. A declaração anual

de rebanhos é obrigatória por lei.

O seu descumprimento prejudica o estado, acarreta multa ao produtor rural, além de ficar impossibilitado de tirar a guia de Trânsito Animal, (GTA), tanto para bovinos, suínos e aves.

Qualquer dúvida passe no Posto Veterinário ou entre em contato pelo telefone 37761122.

Valeu Palito Ongaratto!



(1956 - 2015)

Gaudério na invernada do céu!

Os gaúchos de Relvado e do Brasil homenageiam o grande tradicionalista Laudir Ongaratto, o Palito, pela demonstração de respeito às cores do Rio Grande, à cultura gaúcha e aos amigos deixados na longa estrada da vida, que para Palito, foi breve demais.

Uma homenagem:

Ângelo Pramil e Família
Celito Carboni e família
Clélia Carboni
Delvi Carboni e família
Juarez Ongaratto e família

Renato Ongaratto e família
Selvi Carboni e família
CTG Vô João Carlos Ongaratto
CTG Porteira da Amizade